Par Laurence Guidicelli

# Des ostéopathes unis pour *les enfants*

Au travers de leur association, un groupe d'ostéopathes bénévoles se mobilise pour offrir des traitements gratuits à des enfants en difficulté.

En janvier 2008, inspirés par une association anglaise, un groupe de six ostéopathes bénévoles décidaient de créer l'association O.S.T.E.O (Organisme de solidarité pour le traitement des enfants en ostéopathie), basée dans les Alpes-Maritimes. « En France, l'ostéopathie n'est pas reconnue comme une profession de santé, et tout le monde n'a pas les moyens de payer 50 euros par séance », déplore Laetitia Reynaud, ostéopathe à Golfe Juan et présidente de l'association. Venir en aide aux enfants issus de familles modestes, aux enfants handicapés ou nécessitant des traitements sur le long terme, tels sont les objectifs de l'association. Les séances sont entièrement gratuites. Des familles des Alpes-Maritimes, certaines du Var, font le déplacement régulièrement pour faire soigner leurs petits. Ces enfants, entre 0 et 6 ans en moyenne, consultent pour des symptômes aussi divers que des troubles O.R.L., des troubles du sommeil ou de l'appareil locomoteur, des coliques du nourrisson et des plagiocéphalies (crâne plat ou déformé). « Nous nous réunissons une à deux fois par mois au centre d'enseignement international Kidooland à Vallauris, où l'on nous prête une salle », explique Laetitia Reynaud. La jeune mère de famille de souligner : « Les techniques employées sont très douces, entièrement manuelles et sans danger ». Depuis deux ans, le bouche à oreille fonctionne et l'association accueille un nombre croissant de bambins à traiter. « Des professionnels de la santé - pédiatres, médecins - nous adressent désormais leurs patients », relate la présidente. Et la jeune femme de conclure : « On aimerait développer ce système dans le Var et également à toute la France ».

## Plus d'infos :

**OSTEO :**
Tous les ostéopathes bénévoles sont membres du Registre des Ostéopathes de France (R.O.F.)
www.osteo06.fr
06 12 35 64 54
contact@osteo06.fr

**Registre des Ostéopathes de France:**
www.osteopathie.org

**www. kidooland.com**

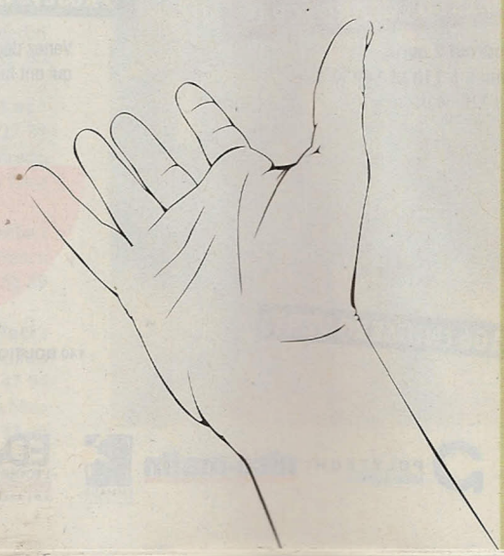



# Des boutiques *en or*

Mathieu, le spécialiste du bijou, vient de rouvrir sa deuxième boutique à Cannes, entièrement rénovée.

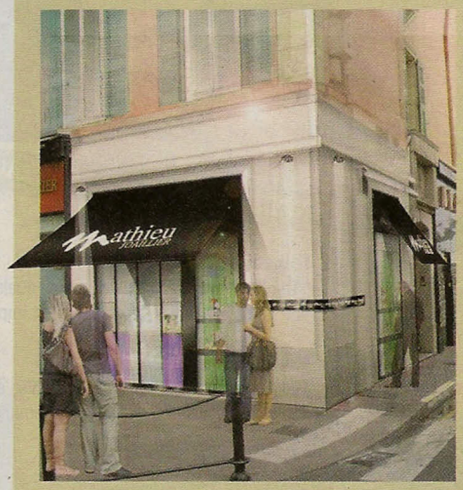


Au début de la rue d'Antibes, à deux pas du Palais des Festivals, la Bijouterie Mathieu a rouvert les portes de son second magasin. L'endroit vient d'être entièrement refait à neuf et s'est enrichi de nouvelles collections de bijoux. Comme toujours l'enseigne continue de proposer à ses clients tous les services du métier : atelier de bijouterie, d'horlogerie, laboratoire de gemmologie et d'expertise, atelier de gravure, de plaquage, sertissage de pierres, achat et vente de bijoux d'occasion… L'affaire familiale, qui courre désormais depuis trois générations, possède l'un des derniers magasins historiques de la ville, fondé en 1932 et situé rue de la République. Deux adresses précieuses.

**Bijouteries Mathieu**
www.cannes-bijoutier.com
12 bd de la République à Cannes
2 rue d'Antibes à Cannes

Par Laurence Guidicelli

# Des ostéopathes unis pour *les enfants*

Au travers de leur association, un groupe d'ostéopathes bénévoles se mobilise pour offrir des traitements gratuits à des enfants en difficulté.

En janvier 2008, inspirés par une association anglaise, un groupe de six ostéopathes bénévoles décidaient de créer l'association O.S.T.E.O (Organisme de solidarité pour le traitement des enfants en ostéopathie), basée dans les Alpes-Maritimes. « En France, l'ostéopathie n'est pas reconnue comme une profession de santé, et tout le monde n'a pas les moyens de payer 50 euros par séance », déplore Laetitia Reynaud, ostéopathe à Golfe Juan et présidente de l'association. Venir en aide aux enfants issus de familles modestes, aux enfants handicapés ou nécessitant des traitements sur le long terme, tels sont les objectifs de l'association. Les séances sont entièrement gratuites. Des familles des Alpes-Maritimes, certaines du Var, font le déplacement régulièrement pour faire soigner leurs petits. Ces enfants, entre 0 et 6 ans en moyenne, consultent pour des symptômes aussi divers que des troubles O.R.L., des troubles du sommeil ou de l'appareil locomoteur, des coliques du nourrisson et des plagiocéphalies (crâne plat ou déformé). « Nous nous réunissons une à deux fois par mois au centre d'enseignement international Kidooland à Vallauris, où l'on nous prête une salle », explique Laetitia Reynaud. La jeune mère de famille de souligner : « Les techniques employées sont très douces, entièrement manuelles et sans danger ». Depuis deux ans, le bouche à oreille fonctionne et l'association accueille un nombre croissant de bambins à traiter. « Des professionnels de la santé - pédiatres, médecins - nous adressent désormais leurs patients », relate la présidente. Et la jeune femme de conclure : « On aimerait développer ce système dans le Var et également à toute la France ».

## Plus d'infos :

**OSTEO :**
Tous les ostéopathes bénévoles sont membres du Registre des Ostéopathes de France (R.O.F.)
www.osteo06.fr
06 12 35 64 54
contact@osteo06.fr

**Registre des Ostéopathes de France:**
www.osteopathie.org

**www. kidooland.com**

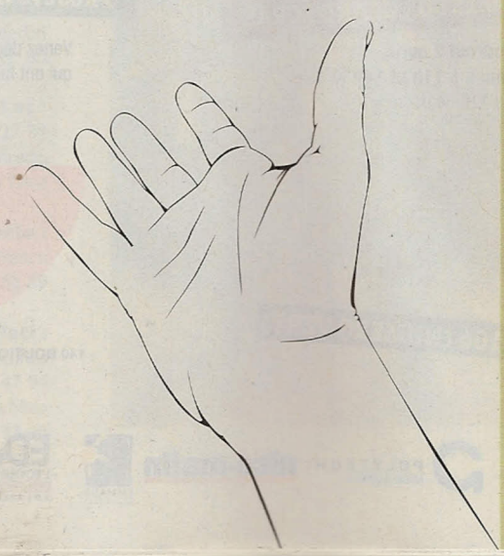



# Des boutiques *en or*

Mathieu, le spécialiste du bijou, vient de rouvrir sa deuxième boutique à Cannes, entièrement rénovée.

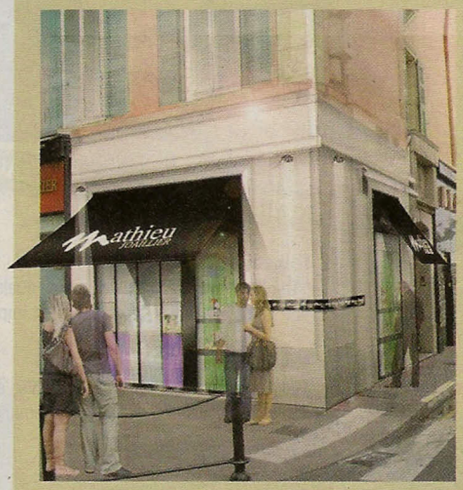


Au début de la rue d'Antibes, à deux pas du Palais des Festivals, la Bijouterie Mathieu a rouvert les portes de son second magasin. L'endroit vient d'être entièrement refait à neuf et s'est enrichi de nouvelles collections de bijoux. Comme toujours l'enseigne continue de proposer à ses clients tous les services du métier : atelier de bijouterie, d'horlogerie, laboratoire de gemmologie et d'expertise, atelier de gravure, de plaquage, sertissage de pierres, achat et vente de bijoux d'occasion… L'affaire familiale, qui courre désormais depuis trois générations, possède l'un des derniers magasins historiques de la ville, fondé en 1932 et situé rue de la République. Deux adresses précieuses.

**Bijouteries Mathieu**
www.cannes-bijoutier.com
12 bd de la République à Cannes
2 rue d'Antibes à Cannes